www.monferratontour.it

Il Chiostro - Ostello di Santa Maria di Castello

Categoria: Case per ferie e Ostelli
Descrizione attività: L'Ostello Santa Maria di Castello è situato all' interno di un chiostro cinquecentesco con un ampio spazio verde nel quartiere più antico della città, grazie alla posizione geografica di Alessandria, è una base eccellente per muoversi alla scoperta di tutto il Monferrato che con il suo paesaggio di dolci colline tappezzate di vigneti, antichi borghi e castelli ricchi di storia, è diventato recentemente Patrimonio dell'Umanità.
Telefono: +39 (0131) 288.187
E-mail: info@ostellodialessandria.it

Qualifica

Ostello facente parte di un circuito

Reception / Deposito chiavi

Nome: OSTELLO DI SANTA MARIA DI CASTELLO
Indirizzo: piazza SANTA MARIA DI CASTELLO 14 - 15121 - Alessandria
Telefono / Cellulare: +39 (0131) 288.187
E-mail: info@ostellodialessandria.it

Titolare e rappresentante

Gestrore / rappresentante: LAURA A. MANIERI

Ubicazione

Città: Centro storico

Distanze

Distanza in m parcheggio esterno: 10
Stazione: Alessandria
Distanza in km dal casello autostradale: 10
Casello: Alessandria OVEST
Aeroporto: Malpensa
Distanza in km dalla stazione ferroviaria: 2
Comune stazione: Alessandria
Autostrada: A21
Distanza in km dall'aeroporto: 120

Note sulla raggiungibilità

Nota sulla raggiungibilità: Situata in zona a traffico limitato

Accessibilità ai clienti diversamente abili

Struttura idonea ai clienti diversamente abili: Si
N. servizi igienici in comune accessibili ai diversamente abili: 1
N. docce calde accessibili ai diversamente abili: 1
N. camere c/bagno: 5
N. posti auto: 2

Lingue parlate

Inglese, Spagnolo

Prenotazioni telefoniche

Telefono: +39 (0131) 288.187
dalle: 10:00 **alle:** 12:00
dalle: 15:00 **alle:** 22:00

Orario ricezione

dalle: 10:00 **alle:** 22:00
Ora partenza: 10:00

Capacità ricettiva

CAMERE DA LETTO: 6
Numero wc: 8
Numero lavabi: 19
Numero docce: 8
CAMERATE: 6
TOTALE POSTI LETTO: 50
TOTALE BAGNI: 8

Ospitalità

www.monferratontour.it

Num. di notti minime (in alta stag.): 1
Accettazione ospiti solo su prenotazione: No
Accettazione gruppi: Si
Studenti: Si

Animali domestici

Ammessi animali domestici al guinzaglio: Si
Animali non ammessi: No

Prezzi giornalieri per camera

	BASSA STAGIONE				ALTA STAGIONE (O UNICA)			
	SENZA BAGNO		*CON BAGNO*		*SENZA BAGNO*		*CON BAGNO*	
	min	*max*	*min*	*max*	*min*	*max*	*min*	*max*
Prezzo camera singola					30,00 €	45,00 €	30,00 €	45,00 €
Prezzo camera doppia uso singola					35,00 €	45,00 €	30,00 €	45,00 €
Prezzo camera doppia					50,00 €	70,00 €	50,00 €	70,00 €
Prezzo camera tripla					70,00 €	90,00 €	70,00 €	90,00 €
Prezzo camera 4 letti					100,00 €	120,00 €	100,00 €	120,00 €

Prezzi giornalieri per persona

	BASSA STAGIONE		ALTA STAGIONE (O UNICA)	
	min	*max*	*min*	*max*
Camerate			25,00 €	30,00 €

Prima colazione (prezzi per persona)

Prima colazione non prevista: No
Prima colazione compresa: No

Prima colazione italiana (prezzi per persona)

Colazione italiana a parte: Si
Prezzo max colazione italiana a parte: 7.00
Prezzo min colazione italiana a parte: 4.00

Possibilità di sconti e promozioni

Gruppi organizzati: Si
Soggiorni (più di 14 giorni): Si
Soci di associazioni varie: Si
Accordi Tour Operator: Si
Bambini: Si

Modalità di pagamento

Obbligo caparra: No
Carte di credito: Si
Assegno: Si
Bonifico bancario: Si
Bancomat: Si
Contanti: Si

Dotazioni comuni

Sala soggiorno/lettura, Montascale, Sala riunioni, Parco / giardino, Internet cavo / wi-fi gratuito, Seggiolone bimbi, Cassetta pronto soccorso

Dotazioni nelle camere / camerette

Internet cavo/wi-fi gratuito: Tutti
Lettino per bimbi / culla: Alcuni
Internet cavo/wi-fi a pagamento: No

Dotazioni nei bagni

WC: Tutte
Bidet: Tutte

Lavabo: Tutte

Doccia: Tutte

Servizi disponibili

Servizio fax, Deposito attrezz. sport., Locale ricovero biciclette, Servizio custodia valori, Noleggio biciclette

Valutazione di sintesi

Segnalazione su guide: Alto

Prestigio del luogo: Alto

Periodi apertura

Valido sempre su prenotazione

Links

http://www.ostellodialessandria.it

Foto

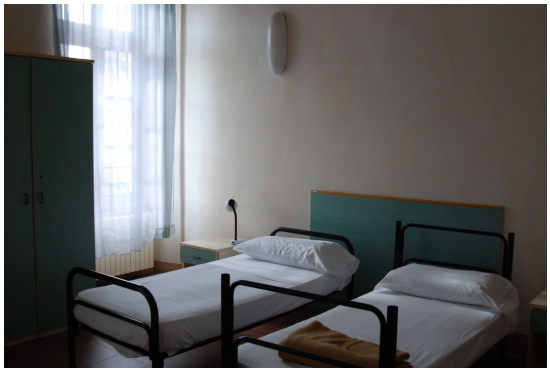

MONFERRATO ON TOUR
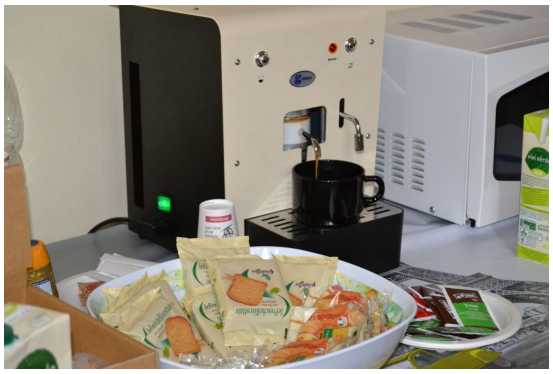
www.monferratontour.it