www.monferratontour.it

Agriturismo Olivazzi

Categoria: Agriturismo
Descrizione attività: Offriamo ospitalità in camere ed appartamenti in ampia corte rurale, wifi e parcheggio interno, vicino all'autostrada A21 uscita Felizzano. Ci troviamo fra l'Alto ed il Basso Monferrato, ottimo punto di partenza per escursioni.
Indicazione di percorsi per passeggiate a piedi ed in bicicletta
Altitudine: 100
Telefono: +39 0131 773.314
Telefono 2: +39 339 502.5920
E-mail: olivazzi@gmail.com

Tipo di immobile

Cascina

Ubicazione

Fuori città: Campagna

Distanze

Distanza in m parcheggio esterno: 20
Stazione: Felizzano
Distanza in km dal casello autostradale: 1
Casello: Quattordio - Felizzano
Aeroporto: Milano Malpensa
Distanza in km dalla stazione ferroviaria: 2
Comune stazione: Felizzano
Autostrada: A21
Distanza in km dall'aeroporto: 100

Note sulla raggiungibilità

Nota sulla raggiungibilità: Strada carrozzabile asfaltata

Accessibilità ai clienti diversamente abili

Struttura idonea ai clienti diversamente abili: Si
N. posti auto: 1
N. camere c/bagno: 1

Lingue parlate

Inglese, Francese

Prenotazioni telefoniche

Telefono: +39 0131 773.314
Telefono 2: +39 339 5025.920

Orario ricezione

dalle: 17:00 **alle:** 22:00
Ora partenza: 10:00

Capacità ricettiva in camera

Camere e Suite con bagno: 5
(Appartamenti) Monolocali: 1
Bagni negli appartamenti: 2
CAMERE DA LETTO: 7
TOTALE APPARTAMENTI: 2
Bagni nelle camere e nelle Suite: 5
CAMERE NEGLI APPARTAMENTI: 2
(Appartamenti) Tri/Plurilocali: 1
TOTALE BAGNI: 8
TOTALE POSTI LETTO: 23

Capacità ricettiva in campeggio

Piazzole tende/caravan: 3
Posti persona campeggio: 8
Totale bagni: 1

Numero delle dotazioni in comune

Numero wc: 1
Numero prese luce: 1
Numero aree barbecue: 1
Numero lavabi: 1
Numero docce: 1

Capacità ricettiva - Riepilogo

Totale camere/piazzole: 10
TOTALE BAGNI: 8

www.monferratontour.it

Ospitalità

Num. di notti minime (in alta stag.): 1
Studenti: Si

Accettazione gruppi: Si

Animali domestici

Ammessi animali domestici al guinzaglio: Si

Ammessi animali domestici in camera: Si

Prezzi giornalieri per camera

	BASSA STAGIONE				ALTA STAGIONE (O UNICA)			
	SENZA BAGNO		*CON BAGNO*		*SENZA BAGNO*		*CON BAGNO*	
	min	*max*	*min*	*max*	*min*	*max*	*min*	*max*
Prezzo camera singola					25,00 €	50,00 €	30,00 €	70,00 €
Prezzo camera doppia uso singola							50,00 €	80,00 €
Prezzo camera doppia					55,00 €	80,00 €	60,00 €	140,00 €
Prezzo camera tripla					70,00 €	120,00 €	80,00 €	140,00 €
Prezzo camera 4 letti							160,00 €	

Voucher Piemonte

Consorzio Turistico: Nessuno

Prezzi per appartamento

	BASSA STAGIONE				ALTA STAGIONE (O UNICA)			
	1 GIORNO		***1 SETTIMANA***		***1 GIORNO***		***1 SETTIMANA***	
	min	*max*	*min*	*max*	*min*	*max*	*min*	*max*
Prezzo del monolocale in affitto					70,00 €	100,00 €	300,00 €	450,00 €
Prezzo del bilocale in affitto					80,00 €	120,00 €	400,00 €	700,00 €
Prezzo del tri o plurilocale in affitto					140,00 €	180,00 €	700,00 €	1.000,00 €

	BASSA STAGIONE				ALTA STAGIONE (O UNICA)			
	2 SETTIMANE		***1 MESE***		***2 SETTIMANE***		***1 MESE***	
	min	*max*	*min*	*max*	*min*	*max*	*min*	*max*
Prezzo del monolocale in affitto							950,00 €	1.300,00 €
Prezzo del bilocale in affitto							1.500,00 €	2.200,00 €
Prezzo del tri o plurilocale in affitto								

Altri prezzi

	BASSA STAGIONE	ALTA STAGIONE (O UNICA)
	max	*max*
Servizio in camera		
Prezzo del letto in aggiunta		20,00 €

Altri prezzi per campeggio (per unità al giorno)

	BASSA STAGIONE		ALTA STAGIONE (O UNICA)	
	min	*max*	*min*	*max*
CAMPER			10,00 €	15,00 €
ROULOTTE			10,00 €	15,00 €
TENDA			10,00 €	15,00 €
PIAZZOLA			10,00 €	80,00 €

Prezzi per campeggio

	(prezzo max per unità al giorno)				
	ADULTI	BAMBINI	CANI	AUTO	MOTO
	max	*max*	*max*	*max*	*max*
BASSA STAGIONE					
ALTA STAGIONE (O UNICA)	5,00 €	3,00 €	2,00 €	3,00 €	2,00 €

Prima colazione (prezzi per persona)

Prima colazione non prevista: No

Prima colazione compresa: No

Prima colazione italiana (prezzi per persona)

Colazione italiana a parte: Si
Prezzo max colazione italiana a parte: 5.00

Prezzo min colazione italiana a parte: 3.00

Prima colazione buffet (prezzi per persona)

Colazione buffet a parte: Si
Prezzo max colazione buffet a parte: 10.00

Prezzo min colazione buffet a parte: 5.00

Somministrazione alimenti e bevande

Disponibilità servizio: Anche alla clientela esterna
Prezzo max pasto: 40.00
Piatto unico: No
Menù fisso: Si

Prezzo min pasto: 15.00
Numero coperti: 30
Cucina con specialità piemontesi: Si
Degustazione di prodotti propri: Si

Possibilità di sconti e promozioni

Gruppi organizzati: Si
Accordi Tour Operator: Si
Settimane bianche/verdi: Si

Bambini: Si
Soggiorni (più di 14 giorni): Si

Modalità di pagamento

Obbligo caparra: Si
Carte di credito: Si
Contanti: Si
Bonifico bancario: Si
Bancomat: Si

Dotazioni comuni

Area giochi bambini, Asse e ferro da stiro, Area attrezzata barbecue, Internet cavo / wi-fi gratuito, Area attrezzata pic-nic, Illuminazione notturna, Sala colazione, Parcheggio riservato

Dotazioni delle camere

Balcone / Terrazzo: Tutte
Internet cavo/wi-fi a pagamento: No
Condizionamento aria (caldo/freddo): Tutte
Internet cavo/wi-fi gratuito: Tutte
Lettino per bimbi / culla: Tutte
Frigo bar: Tutte

Dotazioni nei bagni delle camere

WC: Tutte
Teli spugna: Tutte
Vasca idromassaggio: Alcune
Lavabo: Tutte
Vasca da bagno: Alcune
Bidet: Alcune
Asciugacapelli: Tutte
Doccia: Alcune

Dotazioni negli appartamenti

Condizionamento aria (caldo/freddo): Tutti
Lettino per bimbi / culla: Tutti
Cucina attrezzata: Tutti
Balcone / Terrazzo: Tutti
Asse e ferro da stiro: Tutti
Internet cavo/wi-fi gratuito: Tutti

Dotazioni nei bagni degli appartamenti

WC: Tutte
Teli spugna: Tutte
Vasca idromassaggio: Tutte
Lavabo: Tutte
Vasca da bagno: Tutte
Bidet: Tutte
Asciugacapelli: Tutte
Doccia: Tutte

Impianti sportivi e svago

Piscina scoperta (fuori terra), Fattoria didattica, Escursioni naturalistiche, Cicloturismo

Coltivazioni in azienda

Piante officinali, Grano, Foraggio, Piante da frutta, Ortaggi

Allevamenti dell'azienda

Animali di bassa corte

Trasformazione materie prime

Conserve, Farine, Composte

Attività dell'azienda

Attività dell'azienda: Partecipazione lavori aziendali, Degustazione prodotti, Vendita prodotti dell'azienda, Fattoria didattica

Servizi disponibili

Servizio fax

Valutazione di sintesi

Agriturismo dove si mangia:

Periodi apertura

Dal 01/01/2026 al 31/12/2026 su prenotazione

MONFERRATO ON TOUR
www.monferratontour.it

Links

https://www.google.com/maps/d/viewer?mid=1po8TVjcFq4IJlFSu_MB0g2XdLGeQSSxh&usp=sharing

http://www.olivazzi.it
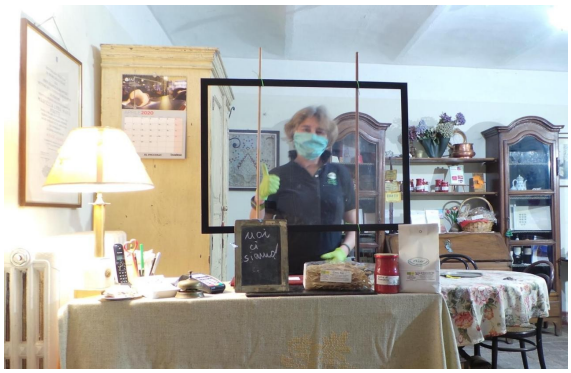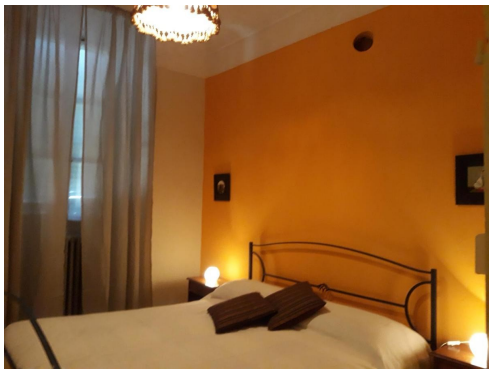
Foto