www.monferratontour.it

Cosy and lovely apartment Cavour

Catégorie: Maisons et appartements de vacances
Description activités: Idéal pour ceux qui recherchent à la fois les commodités du centre-ville et la tranquillité, ce complexe résidentiel bien entretenu et doté de nombreux services se situe en plein cœur d'Asti, à deux pas de l'université, du marché, des supermarchés et des écoles. La rénovation témoigne d'un souci du détail et de l'utilisation de matériaux de grande qualité. Cet appartement de deux pièces, situé au premier étage et accessible par ascenseur, comprend une cuisine équipée d'une plaque à induction et d'un lave-vaisselle, un séjour ouvert avec un canapé-lit deux places, une chambre avec un lit double et une salle de bains avec douche. Il est également équipé d'une télévision, d'une connexion Wi-Fi illimitée, d'un lave-linge et de la climatisation. Le quartier regorge de bars, de restaurants, de boutiques et de monuments.

Située sur la Via Francigena, au cœur du duché d'Asti à la fin du Moyen Âge, la ville fut également un centre important durant le Risorgimento et sous la dynastie de Savoie. Ses églises, ses tours et ses maisons fortifiées témoignent d'un passé glorieux, lorsqu'elle était surnommée la « ville aux cent tours ». Nichée entre les collines des Langhe et du Monferrato, Asti est mondialement réputée pour ses vins. De nombreux touristes visitent la région pour la richesse de ses paysages : villages, vignobles, forêts et gastronomie. Impossible de résister à l'envie d'emporter une belle bouteille de Moscato d'Asti en souvenir.
Téléphone: +39 349 7837981
E-mail: info@come-casa.com

Emplacement

Ville: Centre-ville

Capacité d'hébergement

Nombre total de places-lits: 4

Voucher Piemonte

Consorzio Turistico: Consorzio Operatori Turistici Asti e Monferrato - Sistema Monferrato
Coût d'une chambre double par nuit : 130.00

Voucher acquistabile online:
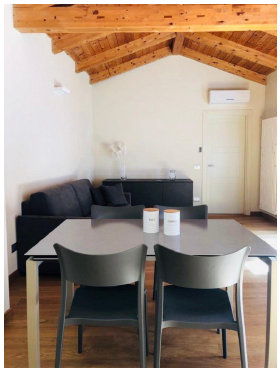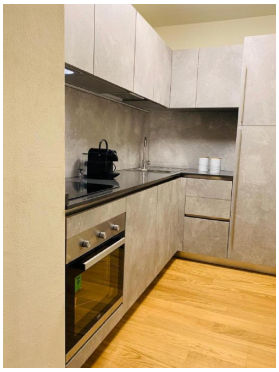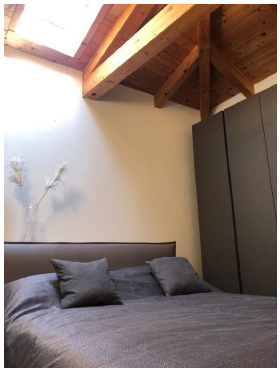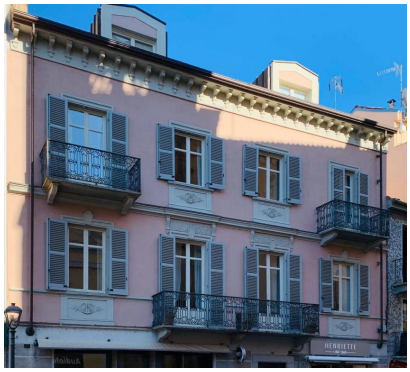
Photo