www.monferratontour.it

Il Chiostro - Ostello di Santa Maria di Castello

Kategorie: Ferienwohnungen und Hostels
Beschreibung der Aktivitäten: Das Hostel Santa Maria di Castello befindet sich in einem Kloster aus dem 16. Jahrhundert mit einer großen Grünanlage im ältesten Viertel der Stadt. Dank seiner Lage ist Alessandria ein idealer Ausgangspunkt, um die gesamte Region Monferrato zu erkunden. Diese Region mit ihren sanften, von Weinbergen bedeckten Hügeln, alten Dörfern und geschichtsträchtigen Burgen wurde kürzlich zum Weltkulturerbe erklärt.
Telefon: +39 (0131) 288.187
E-Mail: info@ostellodialessandria.it

Qualifikation

Herberge, die einer Vereinigung angehört

Empfang / Drop-off-Taste

Name: OSTELLO DI SANTA MARIA DI CASTELLO
Adresse: piazza SANTA MARIA DI CASTELLO 14 - 15121 - Alessandria
Telefon/mobil: +39 (0131) 288.187
E-Mail: info@ostellodialessandria.it

Inhaber und Vertreter

Leiter / Vertreter: LAURA A. MANIERI

Lage

Stadt: Altstadt

Entfernungen

Entfernung in m zum Parkplatz : 10
Bahnhof: Alessandria
Entfernung von Autobahnausfahrt in km: 10
Mautstelle: Alessandria OVEST
Flughafen: Malpensa
Entfernung vom Bahnhof in km: 2
Comune stazione: Alessandria
Autobahn: A21
Entfernung vom Flughafen in km: 120

Hinweise zur Anfahrt

Hinweis zur Anfahrt: in verkehrsberuhigter Zone

Zugang für Behinderte

Geeignete Struktur: Ja
Anzahl gemeinsamer behindertengerechter Bäder: 1
Anzahl Warmwasserduschen für Behinderte: 1
Anz. Zimmer mit Bad: 5
Anzahl Autostellplätze: 2

gesprochene Sprache

Wir sprechen: Englisch, Spanisch

Tel. Reservierung

Telefon: +39 (0131) 288.187
Von: 10:00 **Bei:** 12:00
Von: 15:00 **Bei:** 22:00

Empfangszeit

Von: 10:00 **Bei:** 22:00
Uhrzeit Abfahrt: 10:00

Beherbergungskapazität

Zimmer: 6
Anzahl WC: 8
Anzahl Waschbecken: 19
Anzahl Duschen: 8
Wohnheim: 6
Gesamt Bettenanzahl: 50
Bäder insgesamt: 8

Gastfreundschaft

www.monferratontour.it

Anzahl Mindestübernachtungen (Hochsaison): 1
Nur Gäste mit Reservierung: Nein
Gruppen willkommen: Ja
Schüler und Studenten: Ja

Nutztier

Tiere an der Leine erlaubt: Ja
Tiere nicht willkommen: Nein

Preise pro Tag pro Zimmer

	NEBENSAISON				HAUPTSAISON (ODER EINZIGEN SAISON)			
	OHNE BAD		*MIT BAD*		*OHNE BAD*		*MIT BAD*	
	min	*max*	*min*	*max*	*min*	*max*	*min*	*max*
Preis Einzelzimmer					30,00 €	45,00 €	30,00 €	45,00 €
Preis Doppelzimmer als Einzelzimmer					35,00 €	45,00 €	30,00 €	45,00 €
Preis Doppelzimmer					50,00 €	70,00 €	50,00 €	70,00 €
Preis Dreibettzimmer					70,00 €	90,00 €	70,00 €	90,00 €
Preis 4-Bettzimmer					100,00 €	120,00 €	100,00 €	120,00 €

Preise pro Tag pro Person

	NEBENSAISON		HAUPTSAISON (ODER EINZIGEN SAISON)	
	min	*max*	*min*	*max*
Schlafbereich			25,00 €	30,00 €

Frühstück (Preise pro Person)

Frühstück nicht vorgesehen: Nein
Frühstück inbegriffen: Nein

Italienisches Frühstück (Preise pro Person)

Italienisches Frühstück separat : Ja
Max. Preis italienisches Früstück separat: 7.00
Mindestpreis italienisches Frühstück separt: 4.00

Rabatte und Sonderverkäufe

Organisierte Gruppen: Ja
Übernachtungen (mehr als 14 Tage): Ja
Mitglieder verschiedener Vereine: Ja
Reiseveranstalter Abkommen: Ja
Kinder: Ja

Zahlungsart

Anzahlung erforderlich: Nein
Kreditkarten: Ja
Scheck: Ja
Überweisung: Ja
Bankautomat: Ja
Barzahlung: Ja

Gemeinschafts-Ausstattung

Gemeinschaftliche Ausstattungen: Versammlungssaal, Kinderhochstuhl, Kostenloses Internet Kabel / wi-fi, Erste-Hilfe-Kit, Treppenlift, Aufenthalts-/Leseraum, Park / Garten

Ausstattung der Zimmer / Kinderzimmer

Internet Kabel/wi-fi kostenlos: Alle
Kinderbett/Wiege: Einige
Internet Kabel/wi-fi kostenpflichtig: Nein

Ausstattung der Bäder

WC: Alle
Bidet: Alle
Waschbecken: Alle

Dusche: Alle

Angebotene Dienstleistungen

Angebotener Service: Wertsachenaufbewahrung, Abstellraum Sportgeräte, Fahrradverleih, Fax-Service, Fahrrad-Unterstellung

Bewertung

In den Führern gekennzeichnet: Hoch
Prestige des Ortes: Hoch

Perioden Öffnen

Immer gültig Reservierung erforderlich
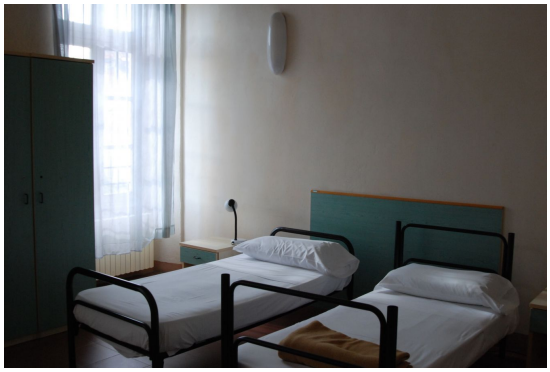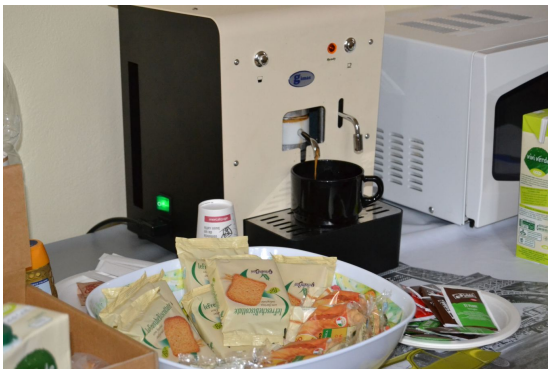
Foto