www.monferratontour.it

# Hotel Londra

**Kategorie:** Hotel und Touristen-Gastbetriebe
**Beschreibung der Aktivitäten:** Das Hotel Londra liegt gegenüber dem Bahnhof im Stadtzentrum, nur wenige Schritte von der Zitadelle, dem Palazzetto dello Sport und dem Moccagatta-Stadion entfernt. Die Zimmer sind mit Klimaanlage, einem großen Smart-TV, einer Minibar, einem Haartrockner und WLAN ausgestattet. Das internationale Frühstücksbuffet bietet süße und herzhafte Speisen sowie gluten- und laktosefreie Optionen. Kostenlose Parkplätze stehen zur Verfügung.

Das Hotel Londra ist ein historisches Hotel in einem repräsentativen Gebäude aus dem frühen 20. Jahrhundert. Dank seiner zentralen Lage, nur wenige Schritte vom Bahnhof, dem Gerichtsgebäude, Finanz- und Behördengebäuden, dem Teatro Alessandrino und der Universität entfernt, sowie der Nähe zu wichtigen Sehenswürdigkeiten, historischen Gebäuden, architektonischen und kulturellen Stätten und Museen (Zitadelle, Hutmuseum und 6 km vom Marengo-Museum entfernt), ist es das ideale Reiseziel für Urlaubs- und Geschäftsreisen, für Gäste, die Wert auf Exklusivität legen, und für anspruchsvolle Gäste, die den hohen Komfort unseres Hotels schätzen.
**N. Stelle:** 4
**Telefon:** +39 (0131) 251.721
**Fax:** +39 (0131) 253.457
**E-Mail:** info@londrahotel.info
**Website :** http://www.londrahotel.info

## Unterart

**Untergruppe:** Meublé oder Garni

## Qualitäts-Zertifikat

**Qualitätszertifizierung:** Q

## Lage

**Stadt:** Innenstadt

## Entfernungen

**Entfernung in m zum Parkplatz :** 1
**Comune stazione:** Alessandria
**Autobahn:** A21
**Bahnhof:** Alessandria
**Entfernung von Autobahnausfahrt in km:** 3
**Mautstelle:** Alessandria Ovest

## Zugang für Behinderte

**Geeignete Struktur:** Ja
**Anz. Zimmer mit Bad:** 2

## gesprochene Sprache

**Wir sprechen:** Französisch, Englisch, Spanisch, Deutsch

## Tel. Reservierung

**Telefon:** +39 (0131) 251.721
**Von:** 00.00 **Bei:** 24.00

## Empfangszeit

**Von:** 14:00 **Bei:** 00:00
**Uhrzeit Abfahrt:** 11.00

## Beherbergungskapazität

**Zimmer / Suite mit eigenem Bad:** 35
**Zimmer:** 35
**GESAMT SUITE:** 1
**Zimmer und Suiten mit Bad:** 35
**Bäder insgesamt:** 36
**Gesamt Bettenanzahl:** 67

## Beherbergungskapazitäten - Zusammenfassung

**Zimmer:** 35
**Bäder insgesamt:** 35
**Gesamt Bettenanzahl:** 67

## Gastfreundschaft

**Gruppen willkommen:** Ja
**Schüler und Studenten:** Ja
**Nur Gäste mit Reservierung:** Nein

www.monferratontour.it

## Nutztier

**Tiere an der Leine erlaubt:** Ja
**Haustiere im Zimmer erlaubt:** Ja
**Umzäunter Aussenbereich:** Nein
**Mahlzeiten von der Einrichtung :** Nein

## Preise pro Tag pro Zimmer

| | NEBENSAISON | | | | HAUPTSAISON (ODER EINZIGEN SAISON) | | | |
|---|---|---|---|---|---|---|---|---|
| | *OHNE BAD* | | *MIT BAD* | | *OHNE BAD* | | *MIT BAD* | |
| | *min* | *max* | *min* | *max* | *min* | *max* | *min* | *max* |
| Preis Einzelzimmer | | | | | | | | 110,00 € |
| Preis Doppelzimmer als Einzelzimmer | | | | | | | | |
| Preis Doppelzimmer | | | | | | | | 198,00 € |
| Preis Dreibettzimmer | | | | | | | | 220,00 € |
| Preis 4-Bettzimmer | | | | | | | | |
| Preis Suite | | | | | | | | 330,00 € |

## Voucher Piemonte

**Costo camera doppia per notte (max 300 euro):** 120.00
**Costo camera tripla per notte(max 300 euro):** 145.00

## Fahrpreis

| | NEBENSAISON | HAUPTSAISON (ODER EINZIGEN SAISON) |
|---|---|---|
| | *max* | *max* |
| Zimmerservice | | 10,00 € |
| Preis Zustellbett | | 30,00 € |

## Frühstück (Preise pro Person)

**Frühstück inbegriffen:** Ja

## Rabatte und Sonderverkäufe

**Organisierte Gruppen:** Ja
**Kinder:** Ja
**Kurier:** Ja
**Reiseveranstalter Abkommen:** Ja
**Dolmetscher:** Ja
**Kongressteilnehmer:** Ja
**Übernachtungen (mehr als 14 Tage):** Ja

## Zahlungsart

**Überweisung:** Ja
**Kreditkarten:** Ja
**Bankautomat:** Ja
**Scheck:** Ja
**Barzahlung:** Ja

## Gemeinschafts-Ausstattung

**Gemeinschaftliche Ausstattungen:** Frühstücksraum, Fernsehraum, Versammlungssaal, Kinderhochstuhl, Reservierter Parkplatz, Liften, Bar, Geldschrank, Erste-Hilfe-Kit, Kostenloses Internet Kabel / wi-fi

## Ausstattung der Zimmer

**Safe:** Alle
**Balkon / Terrasse:** einige

**Direkte Telefonverbindung:** Alle
**Kinderbett/Wiege:** Alle
**TV:** Alle
**Satelliten-TV:** einige
**Internet Kabel/wi-fi kostenlos:** Alle
**Klimanalage (warm/kalt):** Alle
**Minibar:** Alle

## Ausstattung der Bäder in den Zimmern

**WC:** Alle
**Frotteetücher:** Alle
**Wanne mit Hydromassage:** einige
**Waschbecken:** Alle
**Dusche:** Alle
**Badewanne:** einige
**Bidet:** Alle
**Fön:** Alle
**Hocker / Stuhl:** einige

## Angebotene Dienstleistungen

**Angebotener Service:** Weckdienst, Fax-Service, Wertsachenaufbewahrung, Nachtportier, Tagportier, Essen auf dem Zimmer, Wäscherei / Mangel, Abstellraum Sportgeräte, Frühstück im Zimmer, Gepäcktransport

## Links

http://www.londrahotel.info
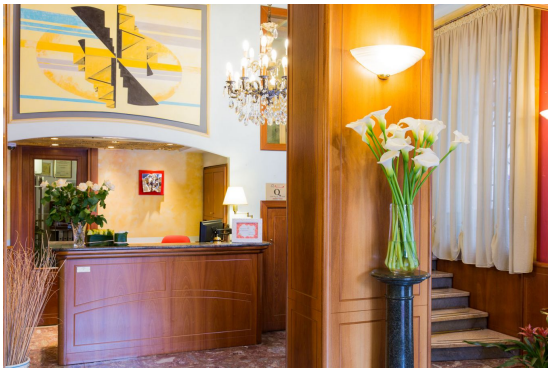
## Foto