www.monferratontour.it

B&B Lo Scudiero

Kategorie: Bed & Breakfast
N. Stelle: 3
Telefon 2: +39 3338914751

Telefon: +39 0141 903158
E-Mail: bebloscudiero@gmail.com

Immobilientyp

Freistehendes Haus

Lage

Ausserhalb der Stadt: Landschaft

Entfernungen

Entfernung vom Bahnhof in km: 15
Comune stazione: Villanova d'Asti
Autobahn: A21
Entfernung vom Flughafen in km: 50

Bahnhof: Villanova d'Asti
Entfernung von Autobahnausfahrt in km: 15
Mautstelle: Villanova d'Asti
Flughafen: Torino Caselle

Hinweise zur Anfahrt

Hinweis zur Anfahrt: Befahrbare asphaltierte Strasse, Fahrzeug notwendig

gesprochene Sprache

Wir sprechen: Französisch, Englisch

Tel. Reservierung

Telefon: +39 0141 903158
Von: 13:00 **Bei:** 15:00
Von: 18:00 **Bei:** 20:00

Empfangszeit

Von: 16:00 **Bei:** 20:00
Uhrzeit Abfahrt: 10:00

Beherbergungskapazität

Zimmer: 3
Gesamt Bettenanzahl: 6

Bäder insgesamt: 3

Gastfreundschaft

Anzahl Mindestübernachtungen (Hochsaison): 1

Schüler und Studenten: Ja

Nutztier

Tiere an der Leine erlaubt: Ja

Haustiere im Zimmer erlaubt: Ja

Zahlungsart

Anzahlung erforderlich: Ja
Barzahlung: Ja

Überweisung: Ja

Ausstattung der Zimmer

Balkon / Terrasse: Alle
Kinderbett/Wiege: einige
TV: Alle

Internet Kabel/wi-fi kostenlos: Alle
Klimanalage (warm/kalt): einige
Minibar: einige

Ausstattung der Bäder in den Zimmern

WC: Alle
Bidet: Alle
Waschbecken: Alle

Frotteetücher: Alle
Fön: Alle
Dusche: Alle

Sportanlagen und Freizeit

Sportliche Anlagen und Unterhaltung: Gesellschaftsspiele

Angebotene Dienstleistungen

Angebotener Service: Pendelbus, Wertsachenaufbewahrung, Fahrradverleih, Fahrrad-Unterstellung, Abstellraum Sportgeräte

Links

http://www.bebloscudiero.it
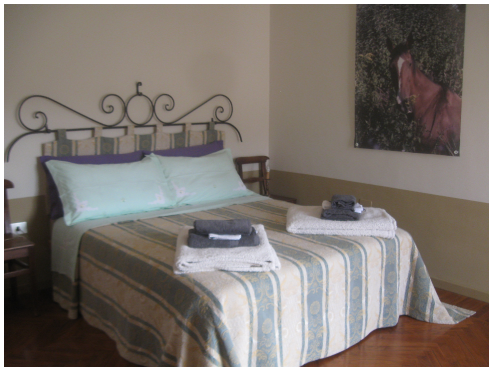
Foto