www.monferratontour.it

Agriturismo Olivazzi

Kategorie: Agritour- Betriebe
Beschreibung der Aktivitäten: Wir bieten Zimmer und Apartments in einem großen, ländlichen Innenhof mit WLAN und Parkplätzen in der Nähe der Autobahn A21 (Ausfahrt Felizzano). Unsere Lage zwischen den Regionen Alto und Basso Monferrato ist ideal für Ausflüge. Wegbeschreibungen für Wander- und Radwege finden Sie hier.
Höhe: 100
Telefon: +39 0131 773.314
Telefon 2: +39 339 502.5920
E-Mail: olivazzi@gmail.com

Immobilientyp

Gehöft

Lage

Ausserhalb der Stadt: Landschaft

Entfernungen

Entfernung in m zum Parkplatz : 20
Bahnhof: Felizzano
Entfernung von Autobahnausfahrt in km: 1
Mautstelle: Quattordio - Felizzano
Flughafen: Milano Malpensa
Entfernung vom Bahnhof in km: 2
Comune stazione: Felizzano
Autobahn: A21
Entfernung vom Flughafen in km: 100

Hinweise zur Anfahrt

Hinweis zur Anfahrt: Befahrbare asphaltierte Strasse

Zugang für Behinderte

Geeignete Struktur: Ja
Anzahl Autostellplätze: 1
Anz. Zimmer mit Bad: 1

gesprochene Sprache

Wir sprechen: Französisch, Englisch

Tel. Reservierung

Telefon: +39 0131 773.314
Telefon 2: +39 339 5025.920

Empfangszeit

Von: 17:00 **Bei:** 22:00
Uhrzeit Abfahrt: 10:00

Beherbergungskapazität im Zimmer

Zimmer und Suiten mit Bad: 5
Studio Apartments: 1
Wohnung mit eigenem Bad: 2
Zimmer: 7
APPARTEMENTS INSGESAMT: 2
Zimmer / Suite mit eigenem Bad: 5
Zimmer in der Wohnung: 2
Multi-Zimmer-Wohnungen: 1
Bäder insgesamt: 8
Gesamt Bettenanzahl: 23

Beherbergungskapazität auf dem Campingplatz

Stellplätze Zelte/Caravans: 3
Platz Person Camping: 8
Bäder insgesamt: 1

Anzahl der gemeinschaftlichen Ausstattung

Anzahl WC: 1
Anzahl Steckdosen: 1
Anzahl Grillplatz: 1
Anzahl Waschbecken: 1
Anzahl Duschen: 1

Beherbergungskapazitäten - Zusammenfassung

Zimmer/Stellplätze insgesamt: 10
Bäder insgesamt: 8

www.monferratontour.it

Gastfreundschaft

Anzahl Mindestübernachtungen (Hochsaison): 1
Gruppen willkommen: Ja
Schüler und Studenten: Ja

Nutztier

Tiere an der Leine erlaubt: Ja
Haustiere im Zimmer erlaubt: Ja

Preise pro Tag pro Zimmer

	NEBENSAISON				HAUPTSAISON (ODER EINZIGEN SAISON)			
	OHNE BAD		*MIT BAD*		*OHNE BAD*		*MIT BAD*	
	min	*max*	*min*	*max*	*min*	*max*	*min*	*max*
Preis Einzelzimmer					25,00 €	50,00 €	30,00 €	70,00 €
Preis Doppelzimmer als Einzelzimmer							50,00 €	80,00 €
Preis Doppelzimmer					55,00 €	80,00 €	60,00 €	140,00 €
Preis Dreibettzimmer					70,00 €	120,00 €	80,00 €	140,00 €
Preis 4-Bettzimmer							160,00 €	

Voucher Piemonte

Consorzio Turistico: Nessuno

Preise pro Appartement

	NEBENSAISON				HAUPTSAISON (ODER EINZIGEN SAISON)			
	1 TAG		***1 WOCHE***		***1 TAG***		***1 WOCHE***	
	min	*max*	*min*	*max*	*min*	*max*	*min*	*max*
Preis der zu vermietenden Einzimmerwohnung					70,00 €	100,00 €	300,00 €	450,00 €
Preis Miete 2-Zimmer Wohnung					80,00 €	120,00 €	400,00 €	700,00 €
Preis der zu vermietenden Drei- oder Mehrzimmerwohnungen					140,00 €	180,00 €	700,00 €	1.000,00 €

	NEBENSAISON				HAUPTSAISON (ODER EINZIGEN SAISON)			
	2 WOCHEN		***1 MONAT***		***2 WOCHEN***		***1 MONAT***	
	min	*max*	*min*	*max*	*min*	*max*	*min*	*max*
Preis der zu vermietenden Einzimmerwohnung							950,00 €	1.300,00 €
Preis Miete 2-Zimmer Wohnung							1.500,00 €	2.200,00 €
Preis der zu vermietenden Drei- oder Mehrzimmerwohnungen								

Fahrpreis

	NEBENSAISON	HAUPTSAISON (ODER EINZIGEN SAISON)
	max	*max*
Zimmerservice		
Preis Zustellbett		20,00 €

Weitere Preise des Campingplatzes (pro Einheit pro Tag)

	NEBENSAISON		HAUPTSAISON (ODER EINZIGEN SAISON)	
	min	*max*	*min*	*max*
Wohnmobil			10,00 €	15,00 €
Wohnwagen			10,00 €	15,00 €
Zelt			10,00 €	15,00 €
Tonhöhe			10,00 €	80,00 €

Camping-Preise

	Preis für Camping (max Preis pro Wohneinheit pro Tag)				
	ERWACHSENE	KINDER	HUND	AUTO	MOTORRAD
	max	*max*	*max*	*max*	*max*
NEBENSAISON					
HAUPTSAISON (ODER EINZIGEN SAISON)	5,00 €	3,00 €	2,00 €	3,00 €	2,00 €

Frühstück (Preise pro Person)

Frühstück nicht vorgesehen: Nein

Frühstück inbegriffen: Nein

Italienisches Frühstück (Preise pro Person)

Italienisches Frühstück separat : Ja
Max. Preis italienisches Früstück separat: 5.00

Mindestpreis italienisches Frühstück separt: 3.00

Frühstücksbuffet (Preise pro Person)

Frühstücksbuffet separat: Ja
Max. Preis Frühstücksbuffet separat: 10.00

Mindestpreis Frühstücksbuffet separt: 5.00

Ausgabe von Nahrungsmitteln und Getränken

Angebotener Service: externe Kunden akzeptiert
Max. Preis pro Gericht: 40.00
Ein-Gang Gericht: Nein
Festes Menù: Ja

Mindestpreis Mahlzeit: 15.00
Anzahl Gedecke: 30
Gerichte mit piemontesischen Spezialitäten: Ja
Degustation der eigenen Produkte: Ja

Rabatte und Sonderverkäufe

Organisierte Gruppen: Ja

Kinder: Ja

Reiseveranstalter Abkommen: Ja
Weisse / grüne Wochen: Ja
Übernachtungen (mehr als 14 Tage): Ja

Zahlungsart

Anzahlung erforderlich: Ja
Kreditkarten: Ja
Barzahlung: Ja
Überweisung: Ja
Bankautomat: Ja

Gemeinschafts-Ausstattung

Gemeinschaftliche Ausstattungen: Grillplatz, Reservierter Parkplatz, Frühstücksraum, Kinder Spielfeld, Rastplatz, Bügelbrett, Nachtbeleuchtung, Kostenloses Internet Kabel / wi-fi

Ausstattung der Zimmer

Balkon / Terrasse: Alle
Internet Kabel/wi-fi kostenpflichtig: Nein
Klimanalage (warm/kalt): Alle
Internet Kabel/wi-fi kostenlos: Alle
Kinderbett/Wiege: Alle
Minibar: Alle

Ausstattung der Bäder in den Zimmern

WC: Alle
Frotteetücher: Alle
Wanne mit Hydromassage: einige
Waschbecken: Alle
Badewanne: einige
Bidet: einige
Fön: Alle
Dusche: einige

Ausstattung der Appartements

Klimanalage (warm/kalt): Alle
Kinderbett/Wiege: Alle
Ausgestattete Küche: Alle
Balkon / Terrasse: Alle
Bügeleisen und-brett: Alle
Internet Kabel/wi-fi kostenlos: Alle

Ausstattung der Bäder in den Wohnungen

WC: Alle
Frotteetücher: Alle
Wanne mit Hydromassage: Alle
Waschbecken: Alle
Badewanne: Alle
Bidet: Alle
Fön: Alle
Dusche: Alle

Sportanlagen und Freizeit

Sportliche Anlagen und Unterhaltung: Schwimmbecken, Fahrradtourismus, Ausflüge in die Natur, Lernbauernhof

Landwirtschaft

Anbau im Betrieb: Obstpflanzen, Arzneipflanzen, Gemüse, Viehfutter, Weizen

Viehzucht des Betriebs

Nutztier: Hof Tier

Verarbeitung von Rohstoffen

Verarbeitung von Rohmaterial: Mehl, Konfitüre, Konfitüre

Tätigkeiten des Betriebs

Betriebliche Tätigkeit: Produktverkostung, Lernbauernhof, Teilnahme an den Arbeiten des Betriebs, Verkauf der betriebseigenen Produkte

Angebotene Dienstleistungen

Angebotener Service: Fax-Service

Bewertung

Agriturismo mit Einkehr:

Perioden Öffnen

www.monferratontour.it

Von 01/01/2026 bis 31/12/2026 Reservierung erforderlich

Links

http://www.olivazzi.it
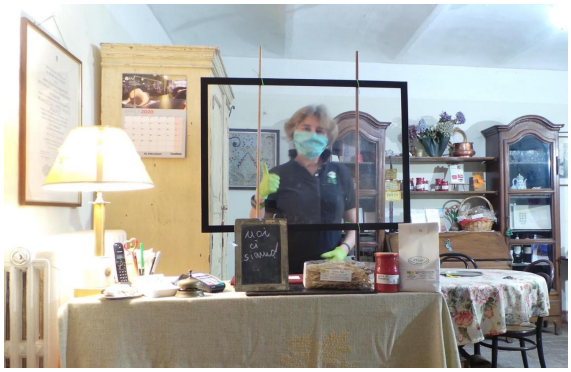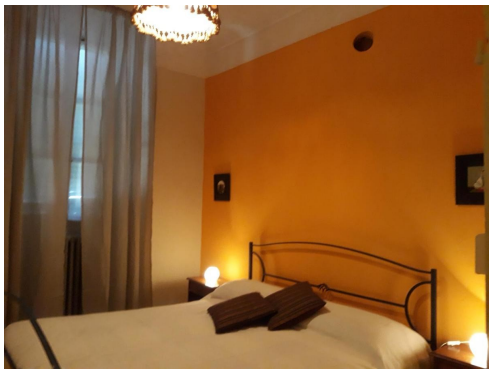
Foto